

DE INSTALLATIE IS NIET CONFORM

Datum(s) van controle: 14/02/2023 **Uitgiftedatum verslag:** 14/02/2023
Verslagnummer: 0779-230214-01

Identificatie van het erkend organisme en de agent-bezoeker:

Naam: Technisch Bureau Verbrugghen
Adres: Roderveldlaan 2, 2600 Berchem
T: 011 42 18 34 E: btv.limburg@btvcontrol.be Ondernemingsnummer: 0406.486.616
De agent-bezoeker: nummer 0779

Identificatie van derden:

Opdrachtgever: SAVEMAK VASTGOED
Adres: KERKHOVENSESTEENWEG 447, 3920 LOMMEL
Naam eigenaar, uitbater of beheerder: -
Adres: HAMSESTEENWEG 51, 3971 HEPPEN
Verantwoordelijke voor de uitvoering van het werk: Onbekend
Adres: ,
BTW-nummer:

Identificatie van de elektrische installatie:

Naam: -
Adres: HAMSESTEENWEG 51, 3971 HEPPEN
EAN- code:
Nummer teller: 99 634 851
Private hoogspanningscabine: Nee
Type installatie: horeca

Gegevens van de controle:

Type controle volgens Boek 1 - KB 08/09/2019: Controlebezoek (6.5)
Datum uitvoering van de installatie: Vanaf 01/10/1981 tot 01/06/2020

Informatie inhoud controle: Geen

Afwijking(en) deel 8 Boek 1 - KB 08/09/2019: toegepast
Ander(e) wettelijk(e) kader(s): n.v.t.



Gegevens van de elektrische installatie:

Spanning en aard van de stroom: 3 x 400V + N

Voedingsleiding hoofdbord: Type: VOB - Doorsnede: 4x50 mm²

Type aardelektrode: Onbekend

Aantal borden: 4

Nominale waarde bescherming aansluiting: 160A

Type algemene schakelaar: 4P 160A/300

Type aardverbindingssysteem: TT

Aantal stroombanen: 24+16+40+49 (reserve inbegrepen)

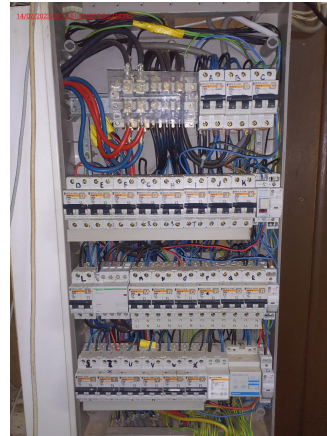

BESCHRIJVING:

Geplaatste differentieelstroominrichtingen: 4P 160 A 300 mA type A,
 beschermde stroombanen: volledige installatie

16 kringen 2P aut. 20 A 2,5 mm² XVB

13 kringen 2P aut. 16 A 2,5 mm² XVB

1 kringen 2P aut. 6 A 2,5 mm² XVB

8 kringen 4P aut. 20 A 2,5 mm² XVB

Geplaatste differentieelstroominrichtingen: 4P 80 A 300 mA type A,
 beschermde stroombanen: bord 3

2 kringen 4P aut. 25 A 6 mm² XVB

24 kringen bord 3 2P aut. 20 A 2,5 mm² XVB

1 kringen bord 3 2P aut. 16 A 2,5 mm² XVB

1 kringen bord 3 2P aut. 10 A 2,5 mm² XVB

8 kringen bord 3 4P aut. 20 A 2,5 mm² XVB

9 kringen bord 3 4P aut. 25 A 4 mm² XVB

5 kringen bord 3 4P aut. 32 A 6 mm² XVB

Geplaatste differentieelstroominrichtingen: 4P 80 A 300 mA type A,
 beschermde stroombanen: bord 4

26 kringen bord 4 2P aut. 20 A 2,5 mm² XVB

11 kringen bord 4 2P aut. 16 A 2,5 mm² XVB

3 kringen bord 4 4P aut. 25 A 4 mm² XVB

Geplaatste differentieelstroominrichtingen: 4P 80 A 300 mA type A,
 beschermde stroombanen: bord 4

Geplaatste differentieelstroominrichtingen: 4P 63 A 30 mA type A,
 beschermde stroombanen: bord 4



Document met uitwendige invloeden: Zie inbreuken
Ref. lijst evacuatiewegen en moeilijk evacueerbare ruimten: zie inbreuken
Documenten van de veiligheidsinstallaties: Geen meegedeeld
Documenten van de kritische installaties: Geen meegedeeld
Situatieplan van de aardverbindingen: n.v.t.
Ref. verslag gelijkvormigheidscontrole: zie inbreuken
Plaatsaanduiding ondergrondse leidingen: n.v.t.
Andere gegevens: /

Resultaten van de controle:**Metingen en beproevingen:**

Spreidingsweerstand van de aardverbinding: 6 Ohm Waarde van de algemene isolatieweerstand: 1 MOhm

Vastgestelde inbreuken:

- 1 Het bord heeft niet de minimale beschermingsgraad IPXX-B in een gewone ruimte (Boek 1: 4.2.2.3).
- 2 Gevaar voor rechtstreekse aanraking: genaakbare delen onder spanning (Boek 1: 4.2.2). stopcontacten zonder afdekplaten onder toog.
- 3 Het document met de uitwendige invloeden ontbreekt (Boek 1: 9.1.6).
- 4 De lijst van de evacuatiewegen en de moeilijk evacueerbare ruimten ontbreekt (Boek 1: 3.1.2.1).

Opmerkingen:

- 1 Dit verslag kan gebruikt worden voor de verkoop van het handelspand.
- 2 De zolder was niet toegankelijk en behoort niet tot de controle.
- 3 Door gevolg te geven aan de hoger vermelde inbreuken, is het mogelijk dat er bij een volgend onderzoek bijkomende inbreuken aan het licht komen.
- 4 Het is mogelijk dat na het voorleggen van de schema's en/of beschrijving van de kringen er bij een volgende keuring bijkomende inbreuken kunnen opgemerkt worden.
- 5 Een deel van de zaal (keuken/toog) was afgebroken.
- 6 Het handelspand was bemeubeld (verhuis) tijdens het controlebezoek. Enkel de zichtbare en toegankelijke delen ervan behoren tot de controle.

Besluit van de controle:

3. De elektrische installatie voldoet niet aan de voorschriften van Boek 1, van het koninklijk besluit van 8 september 2019 tot vaststelling van Boek 1 betreffende de elektrische installaties op laagspanning en op zeer lage spanning, Boek 2 betreffende de elektrische installaties op hoogspanning en Boek 3 betreffende de installaties voor transmissie en distributie van elektrische energie.

De werken, nodig om de tijdens het controlebezoek vastgestelde inbreuken te doen verdwijnen, moeten zonder vertraging worden uitgevoerd en alle gepaste maatregelen worden genomen opdat, indien de installatie in dienst blijft, deze inbreuken geen gevaar vormen voor de personen of goederen.

Tijdstip van afwerking:

De technisch directeur, ir. Bart van Rossum



